

FACHADA SUL
ESCALA - 1:75

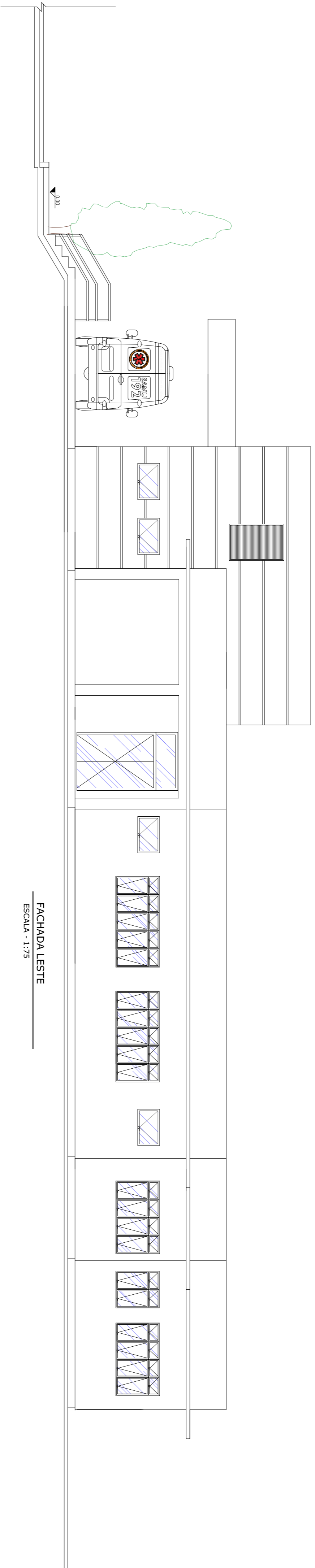

FACHADA LESTE
ESCALA - 1:75

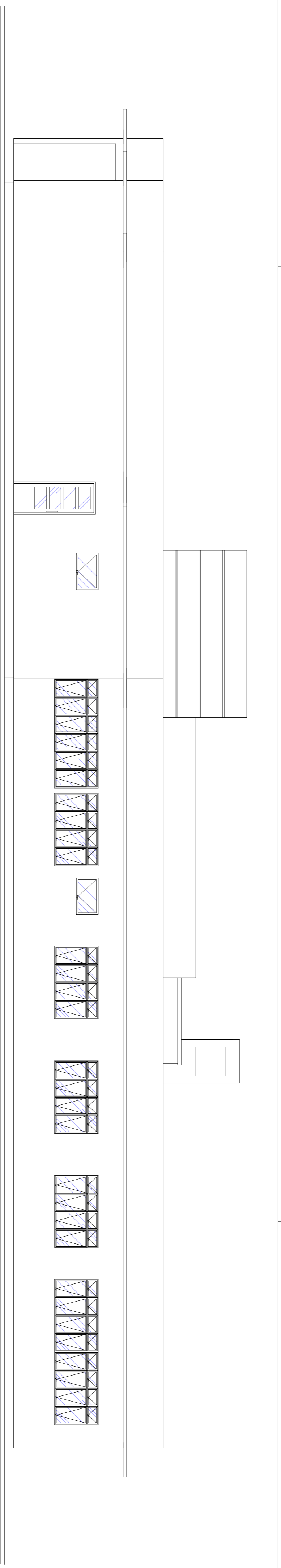

FACHADA NORTE
ESCALA - 1:75

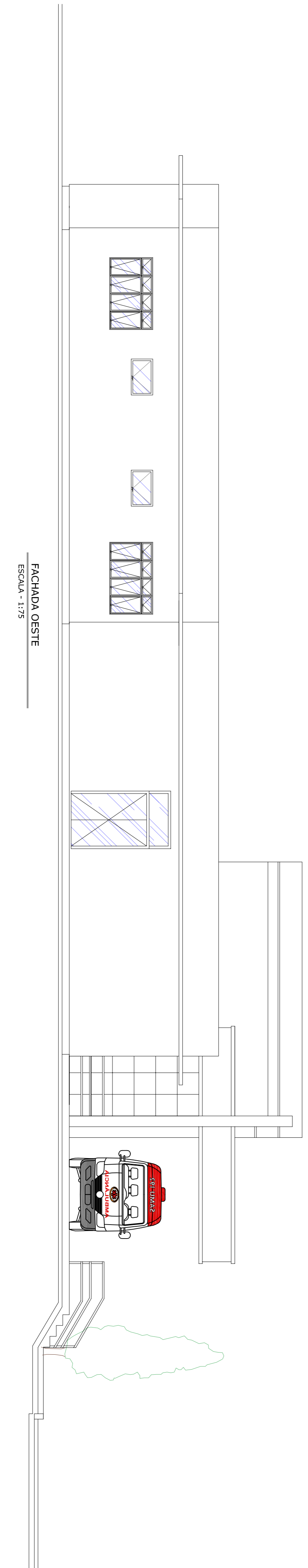

FACHADA OESTE
ESCALA - 1:75

 <p>Prefeitura Municipal de Pontão</p>		<p>Av. João de Mello 1419 Centro Pontão - RS CNPJ: 07.350.792/0001</p>		<p>ARQ: A4/A5</p>
PROJETO UNIDADE BÁSICA DE SAÚDE PONTÃO-RS				
<p>PROPRIETÁRIO: _____</p> <p>RESPONSÁVEL TÉCNICO: _____</p>		<p>USUÁRIO DE RESERVA GARANTIR Emp. Civil - obra em 2020</p>		
<p>Escala: 1/75</p> <p>Área Total: 525,60 m²</p> <p>Projeto: FACHADA SUL E LESTE</p>	<p>Área Total: 525,60 m²</p> <p>Projeto: FACHADA SUL E LESTE</p> <p>Local: TRAVESSA JOAQUIM BORGES-PONTÃO</p> <p>Data: NOVEMBRO 2013</p>			

 <p>Prefeitura Municipal de Pontão</p>		<p>Av. João de Mello 1419 Centro Pontão - RS CNPJ: 07.350.792/0001</p>		<p>ARQ: A5/A5</p>
PROJETO UNIDADE BÁSICA DE SAÚDE PONTÃO-RS				
<p>PROPRIETÁRIO: _____</p> <p>RESPONSÁVEL TÉCNICO: _____</p>		<p>USUÁRIO DE RESERVA GARANTIR Emp. Civil - obra em 2020</p>		
<p>Escala: 1/75</p> <p>Área Total: 525,60 m²</p> <p>Projeto: FACHADA NORTE E OESTE</p>	<p>Área Total: 525,60 m²</p> <p>Projeto: FACHADA NORTE E OESTE</p> <p>Local: TRAVESSA JOAQUIM BORGES-PONTÃO</p> <p>Data: NOVEMBRO 2013</p>			